

rincón de ademuz

* València
València
València
Turisme

comarcas de la provincia de Valencia



EL RINCÓN DE ADEMUZ



Estamos ante una de las comarcas más interesantes de la provincia de Valencia, un tanto desconocida y con una personalidad muy singular. El principal rasgo diferenciador es su situación geográfica, pues forma como una “isla valenciana” en tierras de Aragón y Castilla-La Mancha, separado del resto de la provincia por una franja de quince kilómetros.

Ademuz, desde el primer momento de la conquista, nunca dejó -salvo veinte meses en el siglo XIX- de pertenecer al Reino de Valencia. Esto, de una forma testimonial lo afirman sus habitantes cuando cantan así una de sus jotas:



**No somos aragoneses, ni tampoco
castellanos; estamos entre mojones,
pero somos valencianos**

**Valencianita del alma, dame de tu
pecho un ramo que aunque no soy de
Valencia, soy del Reino Valenciano**



Físicamente es un territorio abrupto formado por los valles de los ríos Ebrón y Boilgues, afluentes del Turia, verdadero eje de la comarca en dirección Norte-Sur, cuyas aguas corren por el fondo de angostos cursos abiertos entre elevadas sierras.

Por el este penetra la Sierra de Javalambre y en el término municipal de la Puebla de San Miguel se alza el Monte Calderón o Alto de las Barracas que, con sus 1.839 m., es la máxima altura de la Comunitat Valenciana. También en el mismo término se encuentra el Pico del Gavilán a 1.747m.

Por el norte llegan las últimas estribaciones de los Montes Universales, donde se levanta la Cruz de los Tres Reinos (1.555 m.), llamada así por ser el punto en el que convergían los reinos de Aragón, Castilla y Valencia, en el término municipal de Castielfabib (aldea de Arroyo Cerezo).

En la Sierra de Tortajada está el bosque de sabinas más exuberante de la Comunitat Valenciana y, en duro contraste, todo el alargado Valle del Turia (al que allí llaman Blanco), es una feraz huerta, cuyo producto más característico son sus afamadas manzanas, especialmente de la variedad esperiega.

Castielfabib





En ambos lugares, río y bosque, se ofrece caza y pesca a los aficionados a estos deportes que en ellos encuentran sobrados alicientes para cobrar buenas piezas y excelentes capturas. Para los amantes del senderismo y actividades al aire libre, el Rincón de Ademuz es un enclave ecológico privilegiado, pues sus valores paisajísticos son excepcionales y en sus montes se conserva toda una valiosísima variedad de la flora y fauna mediterránea, con árboles en sus bosques, catalogados como monumentales, y un gran número de plantas aromáticas.

La elevada altitud media (825 m.) proporciona un clima frío en invierno y sumamente agradable en verano, lo que convierte la comarca en una zona de verano muy concurrida.

La población, que no llega a los 3.000 habitantes, se reparte en los municipios de Ademuz, Casas Altas, Casas Bajas, Castielfabib, Puebla de San Miguel, Torrebaja y Vallanca, así como sus aldeas.



Ademuz es la capital de la comarca y de ella ha tomado su nombre. Se encuentra en la margen derecha del río Turia, emplazada escalonadamente en las pronunciadas laderas de la montaña de los Zafranés. Como consecuencia de este asentamiento, la Villa tiene una característica configuración, con largas y estrechas calles, intercomunicadas por callejas, muchas de ellas escalonadas, mientras las casas parecen sobreponerse unas a otras. Aleros de noble madera, balcones torneados corridos y viejas rejas nos dicen que estamos en tierras donde Aragón se funde con Valencia, todo ello puesto de manifiesto en su gran Plaza Mayor, corazón de

la Villa. Señoreando la montaña hubo un importante castillo del que aún restan piezas que nos hablan de su poderío. Bajo él destaca el campanario de la Iglesia Parroquial Arciprestal de San Pedro y San Pablo, consagrada en 1644.

El monumento más notable de la Villa es la Ermita de la Virgen de la Huerta, de factura románica, destacada joya del patrimonio artístico de la Comunitat Valenciana. Según la tradición fue erigida en el S. XIII., tras la conquista del territorio por Jaime I.

Casas Bajas es el primer núcleo urbano que el viajero encuentra cuando entra en el Rincón procedente de Valencia. Situado sobre la margen derecha del río Turia, su territorio ofrece parajes naturales de gran interés, como Las Cambretas, El Carrascalejo, La Peña Alta, La Chopera del Molino, La Covatillas, La Barraca Grande, La Rambla y El Pozo Salado.

Ermita de Vallanca





De **Casas Altas**, cuyo término es muy montañoso, destacan las alturas principales del Puntal del Sor-do, la Loma Lorente y el Resillo. El pueblo está situado en la margen derecha del río Turia. Su iglesia es del S. XVIII.

Castielfabib es la población más septentrional del Rincón. La villa está encumbrada a más de mil metros de altitud sobre un peñasco en la margen derecha del río Ebrón. Sobre él quedan restos de un castillo **Castrum Fabii** datado en la época de la dominación romana y, del que proviene su actual topónimo, Castellum Fabio. Del período árabe se tienen referencias acerca de un castillo situado en Castielfabib (*Qastil al'Habib*) del que se dice que era una fortaleza inexpugnable perteneciente a los reyes de Albarracín. Es muy interesante la iglesia-fortaleza de la Virgen de los Ángeles, construida a partir del S. XIII en dependencias del castillo.

Puebla de San Miguel es uno de los pueblos situados a mayor altura de la provincia de Valencia. Se encuentra en el Valle de San Miguel y ofrece la típica estampa de los pueblos de alta montaña, conservando la arquitectura típica de auténtico sabor serrano, localizándose en sus calles viejas portadas en piedra sillar, entre ellas el Museo Etnológico el Cubo, sito en un antiguo lagar y que, junto a la sala municipal de exposiciones, conforman el primer Centro Cultural del Rincón, precisamente en un pueblo que no alcanza el centenar de habitantes.

Pero el mayor atractivo turístico de este municipio se encuentra en sus extraordinarios valores paisajísticos y en su variada fauna y flora, pues cuenta en sus montes con el Parque Natural de La Puebla de S. Miguel, una zona de pinos silvestres, sabinas, carrascas, así como una variedad poco usual de tejos. A ello, se une el atractivo montañoso de poseer la mayor altura de la C. Valenciana: el Monte Calderón o Alto de las Barracas.

Río Bohilgues

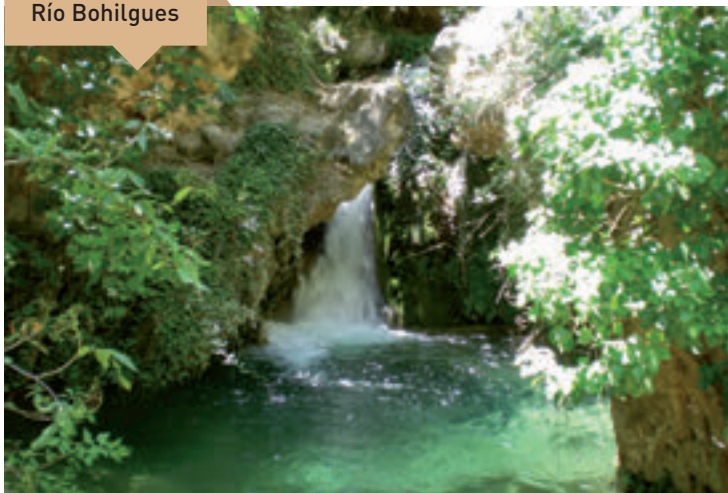



*València
València
València
Turisme

**Patronato Provincial
de Turismo**

Avellanas, 14-2-D
46003 Valencia
Tel. 963 887 221
Fax. 963 887 220
patronato.turismo@dival.es
www.valenciaturisme.org

Redes sociales

 valenciaturisme
 @valenciaturisme
 @valenciaturisme

© 2016. Edita, textos y fotos:
Patronato Provincial de Turismo

*València
València
València
Turisme

Podemos encontrar entre otros parajes el de "Las Blancas" una agrupación de sabinas milenarias, el pino Vicente, etc.

También se encuentran en sus montes una gran variedad de setas, hongos, etc.

Torrebaja. El pueblo, edificado en la falda de una montaña a 742 m. de altitud, se alza cerca de la confluencia del Ebrón con el Turia, en el lugar conocido como Las Ajuntas. Se conserva la Casa Grande, que pertenecía al Señorío de los Ruiz de Castiblanque y el Torreón conocido como Los Picos. En la aldea de Torrealta hay una magnífica torre medieval que fuera casa solariega del Barón de Andilla.

Vallanca, esta villa está asentada en la margen izquierda del río Bohilgues, al que allí llamarán el Pequeño, y ocupa el flanco occidental del Rincón. Su término es muy abrupto y accidentado, marcado por las profundas y encajadas hoces del Bohilgues. Entre sus lugares más pintorescos citaremos la Ermita de San Roque, la Fuente de la Teja, el Prado de la Vega, la Peña Horadada y la Fuente del Chopo. Los amantes del cicloturismo, cuentan con el Centro BTT Santerón, en Vallanca.

FIESTAS

A excepción de algunas romerías o celebraciones estrictamente locales, la mayoría se celebran en el mes de agosto, cuando pueblos y aldeas acogen a mayor número de visitantes. Tienen un carácter integrador para que los forasteros participen también en ellas, como en algunas celebraciones gastronómicas, en las que todos pueden tomar parte. Vaquillas, sólo en Ademuz, y verbenas animan las jornadas estivales, mientras que las de carácter estrictamente religioso tienen lugar en fechas señaladas (San Antonio, San Isidro, San José), con romerías a las ermitas de los Santos titulares, como la de Santa Quiteria en la Puebla de San Miguel. También, en Castielfabib es famosísimo el volteo de campanas con los mozos abrazados a las mismas, la mañana del domingo de Resurrección.

GASTRONOMÍA

Como corresponde a unas tierras de elevada altitud, la cocina es recia para combatir los rigores de su clima continental. Basada principalmente en los productos propios, tiene en las carnes de cordero y porcino la principal aportación de calorías.

Entre sus platos más típicos encontramos las **gachas** de maíz y trigo, el **potaje**, las **almortas**, el **arroz empedrao**, el **puchero**, la **olla de pueblo** y los **embutidos**, platos que se pueden degustar en los establecimientos de hostelería de la comarca, así como una gran variedad en hongos y setas. Debido a las características climatológicas de la comarca, se cultivan unas manzanas de calidad que aportan una dulzura y un aroma únicos, la Esperiega una variedad autóctona.

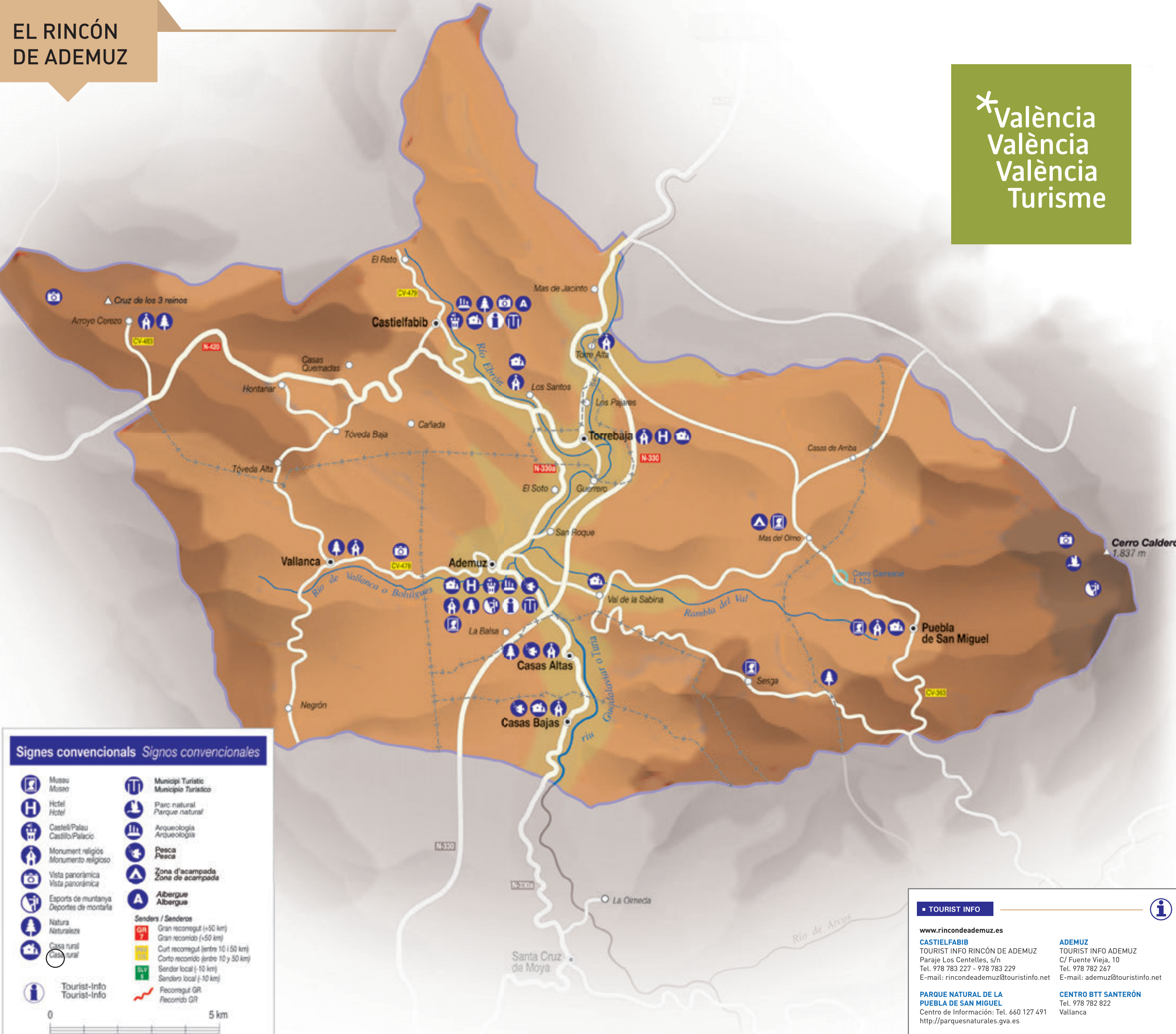

Signes convencionals Signos convencionales

- | | | | |
|--|--|---------------------------|--|
| | Museu
Museo | | Municipi Turístic
Municipio Turístico |
| | Hotel
Hotel | | Parc natural
Parque natural |
| | Castell/Palau
Castillo/Palacio | | Arqueologia
Arqueología |
| | Monument religiós
Monumento religioso | | Pesca
Pesca |
| | Vista panoràmica
Vista panorámica | | Zona d'acampada
Zona de acampada |
| | Esports de muntanya
Deportes de montaña | | Albergo
Albergo |
| | Natura
Naturaleza | Senders / Senderos | |
| | Casa rural
Casa rural | | Gran recorregut (+50 km)
Gran recorrido (+50 km) |
| | Tourist-Info
Tourist-Info | | Curt recorregut (entre 10 i 50 km)
Corto recorrido (entre 10 y 50 km) |
| | | | Sender local (-10 km)
Sendero local (-10 km) |
| | | | Recorregut GR
Recorrido GR |

TOURIST INFO

www.rincondeademuz.es

CASTIELFABIB TOURIST INFO RINCÓN DE ADEMUZ Paraje Los Centelles, s/n Tel. 978 783 227 - 978 783 229 E-mail: rincondeademuz@touristinfo.net	ADEMUZ TOURIST INFO ADEMUZ C/ Fuente Vieja, 10 Tel. 978 782 267 E-mail: ademuz@touristinfo.net
PARQUE NATURAL DE LA PUEBLA DE SAN MIGUEL Centro de Información: Tel. 660 127 491 http://parquesnaturales.gva.es	CENTRO BTT SANTERÓN Tel. 978 782 822 Vallanca